# 東亞晨報

本報創刊於民國貳拾陸年
內務總署登記證政字第貳伍號
第二千一百九十號
發行人 鄭亞余
發行所及印刷所 東亞晨報社
地址天津宮北大街十五號
電話 二局〇七一二
本報價目：本市 每月壹元七角 半年九元七角 全年十八元；外埠 日本滿洲每月加郵費 [illegible] 不收郵票代價
今日暫出壹大張
郵政登記認爲第一類新聞紙類
保定辦事處電話 [illegible]
唐山辦事處電話二〇七號

# 日機強襲敵輸送船團
## 沉毀敵艦船五艘墜敵機兩架
## 美方對南洋慘敗感極度不安

【中華社東京十八日電】大本營十八日下午三時三十分發表、帝國海軍航空部隊十一月十七日晨、在特羅基納海面上空、排除哨戒中之敵機約三十架之抵抗、強襲敵運輸船團、更與敵機約百架交戰、是役炸沉敵運輸船中型及小型三艘、炸毀運輸船小型一艘、驅逐艦一艘、擊落敵機兩架、並使登陸地點附近一處某地發生大火、我機自炸及未返基地者計十架云。

【中華社南太平洋前線□□基地十八日電】十六日敵戰鬥機七架、來襲玻根維爾島南方巴拉婦日海軍航空部隊立即邀擊之、以地上砲火、擊墜其四架云。

【中華社京城十七日電】西南太平洋反軸心軍左翼司令部十七日發表、日本航空部隊爆擊 [illegible] 拉婦峽谷之反軸心軍飛機場云。

[illegible]

## 日勁軍潰滅敵企圖
## 南太平洋樹立偉勳
### 玻根維爾週邊敵機屢有損失

[illegible]

### 戰果詳紀

[illegible]

## 大東亞新聞大會昨第二日
# 決議感謝前綫將士
## 席間各國代表均發表演說
### 日東條首相等並舉行招待宴

【中華社東京十八日電】大東亞新聞大會、十八日繼續舉行、九時半開始後、全體代表先推舉日本代表每日新聞社會長高石眞五郎氏爲議長、日本代表高橋雄 [illegible] 中國代表許力求、泰國塞馬尼爾、菲島鮑其斯特 [illegible] 爲副議長、各國代表開始演說之前、會議通過致謝前線將士決議文、及朗讀德國新聞協會會長之祝文、繼各國代表即開始演說、日本代表朝日新聞社主筆緒方竹虎、次爲中國代表中華日報社長許力求、滿洲國代表李雄森、菲律賓代表伊加士亞諾等、迄十二時宣告休息、全體代表即赴日首相官邸出席東條首相之招待宴云。

【中華社東京十八日電】大東亞新聞大會第二日會議通過謝前綫將士決議文如次：一、[illegible]

[illegible]

# 第四戰線團結一致
## 爭取思想戰之勝利
### 我代表大會席上發表演說

【中華社東京十八日電】[illegible]

[illegible]

# 中日協力完遂戰爭
## 華北決盡生產使命
### 王委員長在東京廣播演說

【中華社東京十七日電】華北政務委員會委員長王克敏、十七日午後七時五分、由東京廣播電台 [illegible]

[illegible]

# 滿洲代表演說
### 分別闡明協力戰爭決意

【中華社東京十八日電】滿洲代表 [illegible]

## 日新聞界已擺脫舊套
# 從事於思想戰
### 希能一齊佈置思想戰線

【中華社東京十八日電】[illegible]

[illegible]


## 天津對華中南交易組合準備委員會
### 華北交易統制總會天津支部

注意：辦理加入申請手續至本月二十日截止逾期即行停止又依據監督官廳意旨凡非本組合組合員不得享有本組合範圍內南北物資之移出入申請權希各業者特別注意之（丁）

茲承監督官廳及華北交易統制總會之意旨 [illegible]

## 律師趙士祿代同興德顏料莊緊要聲明

[illegible]（接）

## 律師孫仲陽代崔冕丞大夫鄭重聲明

[illegible]（北）

## 律師高煦春代利昌磁莊聲明

[illegible]（丁）

## 律師李蓮洲代厚德堂鄭置產聲明

[illegible]（戊）

## 律師高煦春代永信煤廠聲明

[illegible]（丁）

## 曹張氏通告前來遺囑事

[illegible]

## 大生銀號集成銀號晉豐銀號寰海堂聲明根契作廢

[illegible]（光）

## 遺失聲明

[illegible]（丙）

## 聲明作廢

[illegible]（光）

## 遺失聲明

[illegible]（甲）

## 電礦房急兌

[illegible]（接）

## 遺失支票聲明

[illegible]（戊）

## 遺失印鑑聲明

[illegible]（丙）

## 遺失聲明

[illegible]

△美術家繪圖設計建築，最新型攝影廳▽
# 普樂照像河東分館
## 現已工竣開幕
歡迎參觀指導
設備完善 組織健全
是津市攝影業惟一先進者
總館：開設河北元緯路
分館：開設河東十字街北
△內設▽ 弧光美術部 放大通部 冲洗彩色部 快像晒印部

## 論評

### 中日親善之重要性

中日同盟條約，於十月三十日簽定以來，中日兩國關係，已邁進於新階段，今後兩國本條約之精神，努力奮進，以貢獻於大東亞共榮圈之建設，實爲必然之趨勢，國人連日慶祝同盟條約之成立，歡欣鼓舞，亦爲重大之表現，最近華北各地，盛大舉行中日善鄰週間，兩國人民之融合，充分流露，中日親善之前途，更堪期待矣。

按中日兩國，同處東亞，不但國土毗連，有如唇齒，而同文同種，誼若兄弟，從地理環境、歷史演進之觀念而論，中日合作，乃天經地義，必然之結果，若以現勢言，則盟邦日本爲先進國，民强國富，[illegible]

# 澧水河畔渝軍潰滅

## 俘團長一斃虜參謀長各一

【中華社華中前線十八日電】[illegible]

## 蒙銀正金橫濱

### 特別圓決算

#### 本年秋已成立實施

【中華社張家口十八日電】[illegible]

## 日文學巨擘 德田氏逝世

【中華社東京十八日電】[illegible]

## 行政院例會

【中華社南京十八日電】[illegible]

# 日空軍攻擊隊銳不可當

# 襲敵艦時爭先恐後

## 一舉沉毀敵艦廿四艘痛快淋漓

## 二次玻根維爾海戰 創世界空前戰績

【中華社南太平洋方面某基地十八日電】[illegible]

## 日人口生產率 逐年增加

### 東京妊婦目前逾〇〇萬 人之資源確保不敗體勢

[illegible]

## 由幾樁怪例中探求 誰控制人體肥瘦

### 甲狀腺作祟無線電刀可以割治

[illegible]

## 海外叢聞

[illegible]

## 各縣零訊

### 曲陽宣傳劇共

【曲陽通訊】[illegible]

## 印加爾各答市 餓民死亡增加

### 食糧危機依然未見緩和

【中華社廣州十七日電】[illegible]

### 廣宗宣傳購糧

【廣宗通訊】[illegible]

### 望都收買雜糧

【望都通訊】[illegible]

### 完縣訓練保甲

【完縣通訊】[illegible]

### 保定善鄰週間 節省車資獻金

【保定通訊】[illegible]

### 冀勤共戰果

【冀東通訊】[illegible]

### 博野清鄉剿匪

【博野通訊】[illegible]

華北總辦事處 天津興亞三區中街八十二號
分辦事處 北京 濟南 青島 煙台

金豹牌油墨
色彩鮮艷 品質優良
志台印刷油墨廠出品
天津河北賈家大橋米岡路
電話六局一四七一

腦病聖藥
腦立清
本市各大藥房均售

製藥
冷香素
請用

各百貨店均有代售
嫩膚去斑 美容妙品

寶青春
青春之寶
開胃強身 改善營養 防止老衰 味美易服
新亞藥廠製造
藥房均售
老牌酵母製劑

急募縫級男女工人百名
月配給玉米面壹袋無不良嗜好爲合格有志應募者請到
業東里 長谷川工廠接洽（章）

回力球
特管區花園傍 福祿大廈
今晚七時半正起
單打十次

本場每晚特聘斯洛倫樂隊伴奏餐舞

淋疾
最高化學療法劑
淋疾不治之說已成虛語！
塩野義製藥株式會社
五淋拿根片

到底誰賤！
純毛青藍平呢男大衣每件一百九十八元
北洋服店

# 中日善隣工作火熾展開

## 檢討婦女担負重任
### 中日婦女懇談會今日舉行

【本市消息】新民會津市總會，定於十九日下午二時，假東馬路青年會，舉行中日婦女懇談會，談話題約分三項：（一）中日善鄰工作之推進，（二）婦女之立場，（三）感想。屆時華方出席者爲[illegible]、馮淑敏、[illegible]女士、日方[illegible]女士等云。

## 促進中日人士之感情
## 推展善鄰活動
### 津總會今日開中日壯年座談會

【本市消息】推進中日兩邦人士之感情，切實促進中日善鄰運動，新民會津市總會，定於[illegible]日[illegible]，[illegible]中日壯年座談會[illegible]。

## 歡欣空氣充溢
### 中日善鄰常會盛況

【本市消息】中日善鄰會，於十八日下午二時，假[illegible]召開善鄰週中之[illegible]會，[illegible]熱烈，空氣[illegible]。

## 前日本橋田文相一行
## 後日來津視察
### 視察中日各校行程並已規定

【本報特訊】華北政務委員會教育總署邀聘日本前文部大臣橋田邦彥氏來華，視察華北文化教育狀況，[illegible]。

## 剿共展覽會
## 連日觀衆擁擠

（剿共展覽會會場門首）

## 政委會飭主管機關
## 合理待遇勞工

## 偷竊自行車犯
## 大批落網

## 當局已從事調查
### 奸商見利忘害油價續升
### 煤觔棉布價格暴漲亦堪注意

## 車及眼鏡自肅價
### 京社會局已擬定

## 參加全國宣傳會議
## 華北代表昨赴寧

## 食生魚者戒
### 四姓六人毒斃

## 華北冰運・祈願接力
## 今冬將分別舉辦
### 華北體育協會已開始計劃中

## 擒獲悍匪
### 四分局偵緝組

## 社會鱗爪

## 京善鄰週
## 順利推進

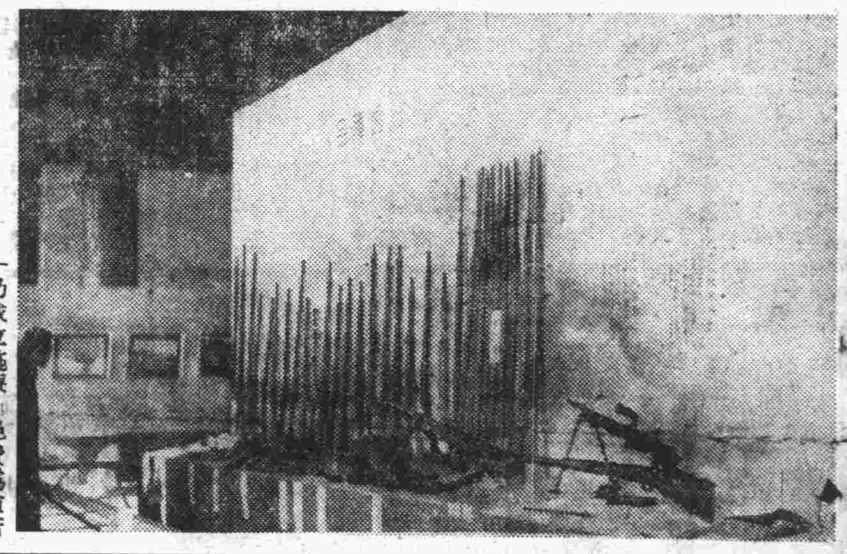
（剿共展覽會作品）

## 天津電台廣播節目

十一月十九日（星期五）

- 八、三〇（京）新聞
- 八、四五（京）初級日語
- 九、一五（京）時局講話
- 九、三〇（京）新聞
- 九、五〇（京）行情
- 一〇、〇〇（京）商情
- 一一、〇〇（京）唱片
- 一一、五〇（京）報時
- 一二、〇〇 家庭常識（京）
- 一二、一〇（津）魚類
- 一二、二〇 廣東音樂（京）
- 一三、〇〇 時間（京）新聞
- 一三、三〇（京）評書
- 一四、〇〇（京）新聞
- 一四、五〇（京）一、二
- 一七、三〇 京音大鼓（津）京劇
- 一八、一五（京）新聞
- 一八、〇〇 唱片（京）兒童
- 一八、四〇（京）高級日語
- 一九、一〇（京）善鄰
- 一九、一五 大鼓（京）梅花
- 二〇、〇〇（京）演講
- 二〇、二〇（京）新聞
- 二〇、四〇（京）單弦
- 二一、〇〇 講話（京）京劇
- 二二、〇〇（京）報時
- 二二、一〇 地方新聞
- 二三、〇〇（京）京劇


花上一百多元做件女大衣

鐵不多

做件好衣服　花錢不多

光豐公司——手工巧
光豐公司——料子全
（新到各色女大衣呢）
三區興亞路二十七　電話32812

河北銀行總行
因北馬路辦事處重建行屋舉辦
紀念存款　手續簡便　利息優厚
辦理期間：由十一月一日起至三十三年一月三十一日止
詳細辦法請向下列行處索閱簡章
經收紀念存款行處（總行 興亞三區中街 北馬路辦事處 東北城角 河東辦事處 河東二區）

花柳好的眞快
專治五淋白濁魚口橫痃小便腫破潰爛遺身紅點梅毒入骨筋痛下疳
民益機械廠
米麵莊注意
天津首創 並無分廠
米麵莊注意

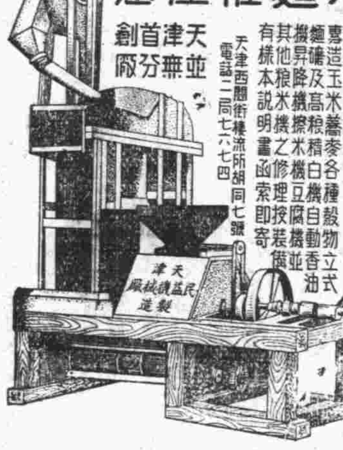

毛衣
正茂興呢商行出品
明星影院旁電話32015

戒烟
天津診療所

贈送三種奇書

韓奇逢黑鷄白鳳丸
韓奇逢藥房

開胃健脾
棒球牌威士克
東亞洋酒工業公司
天津興亞三區十四號路卅四號

聚豐售貨部
當　專售
新寄售　近收寄售磁器　毛毯金石等品頗多價值便宜請參觀
電話二五二二　一局〇一

新生銀行
業務
存款：活期定期 長年儲存 通知便期 利率適宜 手續簡捷 支取便利
放款：抵押放款 票據貼現
附設倉庫：代客存貨 保管穩妥
代理業務：收付款項 代辦保險

花柳救星
御壽堂診療所

虎牌沙紙
震華工廠

九千九膠 九九牌 經濟棉鞋 底 學生回力鞋
是最時代 大衆必需品
經濟堅固 舒適美觀
歡迎批購 利益優厚
總經理 長元合
電話二局西一七三號
總店 天津北門外九五號
支店 興亞三區明星戲院旁
長城橡膠廠出品

合成女性賀爾蒙
賜龍
經期不順 性感不敏 背痛腰酸 頭重頭痛 四肢倦怠 未老先衰
各地有名藥房代售
注射 片劑

發賣元 稻畑產業株式會社天津支店
天津第一區桃山街拾號

# 經濟

## 津市申粵客幫活動
### 銀根寬裕大事吸收北貨　連日山貨藥材顯露開展

## 華北農產增收
### 廿萬增產率提高

## 舊物活潑

## 貨物行情
### 估衣暢銷

## 唐市本月上旬物價尚稱平穩

## 紙張趨堅

## 天津股票行市（十月十八日）

| 股票名稱 | 買價 |
| --- | --- |
| 啟新洋灰 | 六六，〇〇 |
| 江南水泥 | 二五，〇〇 |
| 東亞毛呢 | 五五〇，〇〇 |
| 耀華玻璃 | 七〇〇，〇〇 |
| 灤州礦務 | 九三，〇〇 |
| 灤州礦地 | 七〇，〇〇 |
| 中興煤礦 | 二六〇，〇〇 |
| 中原公司 | 一四〇，〇〇 |
| 啟新借票 | 九九，〇〇 |
| 津自來水 | 四七〇，〇〇 |
| 京自來水 | 三七，〇〇 |
| 北京電車 | 二三〇，〇〇 |
| 金城銀行 | 二三〇，〇〇 |
| 鹽業銀行 | 二一〇，〇〇 |
| 大陸銀行 | 一一〇，〇〇 |
| 中南銀行 | [illegible] |
| 天津造胰 | [illegible] |
| 恒源紗廠 | 二〇〇，〇〇 |

## 華北開發公司增副總裁一名

# 藝林

## 清齋隨筆　中國的學術（庸天）

## 慶祝劇中李氏二春合作劇　票王王庚生善能設計劃日（秋蘋）

## 十丈紅塵（第三集）（614）　月明樓主著

## 滬上發現慘女屍案　割乳削臂狀似凌遲（梅花生）

## 梅花鼓姬花五寶

圖爲名新劇坤伶陶露萍便裝肖影

## 歌舞江山　625　劉雲若著

## 替寫作家苦惱！寒心！（幽蘭）

## 談菊（陳錫嫺）

## 名伶的姿態（庸天）


東亞　今天三場　二點半　四點半　九點　胡楓　關宏達　舒適　（最新主演）　桃花湖　熱曲艷　離情悱惻

上安平　早場三點　李香蘭主演　迎春花

天津　三點　六點　九點　三場　五大明星巨片　萬世流芳　高占非　李香蘭　袁美雲　王引　陳雲裳

大舞台　（燕林社主催劇）　崔盛斌　梨一鳴　琴雪艷　劉武華　孫朋志　彭英傑　綠牡丹　（今日早演　准日晚演）　十本　西遊記　劇情緊張富麗堂皇　佈景逼真噱頭打奇

光明　今天三場　三點半　六點半　九點　李麗華　呂玉堃（合演）　不如歸（煖氣開放）　李麗華在本片特唱十三妹　廿一日起　黃玉華主演　紅線傳

平安　三點　五點半　九點　煖氣開放　陳雲裳　袁美雲　高占非　李香蘭　王引　【五大明星合演】　萬世流芳　悲壯英勇　歷史巨片　作戰猛烈　焚煙上場面浩大　樓上三角　一元七角　樓下　兒童一元

今天兩場三時九時（香艷輕鬆大喜劇）　王先生做桃色夢　笑料百出　無奇不有　（完全默殖比多笑）（全作夜儀料百）（幽風探館更倍）　加演諷刺短劇　二房東　老牌滑稽電影明星湯傑導　王先生劇團（原班人馬合作）　假座新中央戲院　票價　三角　一元　五角　二元　一元　五角　六角　包廂十四元　對號入座

明星　今天三場　三時半　六時半　九時　陳雲裳　高占非　李香蘭　袁美雲　王引　（五巨星合作）　萬世流芳　榮膺國府鉅片　血淚語幕　沉痛語幕

河北　今天二場　二時半　五時半　八時　李麗華　呂玉堃　合作　香艷巨片　不如歸　下期預演　黃玉華　紅線傳

天宮　今天三場　三時半　六時　九時半　徐聰　張靜　李顯庭　葉蓉　恨海難填　（社會哀歌片）（唱艷會）（加演）白雪國樂隊【演奏流行名曲】

北洋大戲院　鳴春社　鳴春社是科班模範唯一公傳佳劇　只有今晚（頭本）濟公傳　明天晚場（二本）首次公演　濟公傳　花棍蓮香艷舞　和尚彌陀大操　幻術隱身寶鏡　新型特別開打　（今天早場）　太君辭朝　趙璧出世

中國大戲院　現售　李侯　蔡寶華　林秋雯　李少春　玉蘭　韓富信　賀永華　賈松齡　馬連昆　江世玉　毛慶來　李世霖　劉硯亭　李金泉　駱鴻年　邱富棠　今日夜場　過蒔（二本）皇后家窩虹霓關　解寶　【全部】　珠簾寨　收威　明日夜場　下殷　樊八大錘　河東家堡江關　後日日場　開臥十　挑滑車　山府虎溝三妹　後日夜場　母四奇　失街亭　女會平山雙會　票價：由八角起碼至四元五角

粉質細膩氣味芬芳　仕女晨妝嫩面艷容　老牌西蒙精　各大商店均代售

小便腫破　魚口淋病

美琪公司　舉行週年紀念大酬謝　自一日起九折

京城都藥房　淋藥　專治五淋白濁　（婦人病冷症　赤白帶下症）　急性淋病　一服止痛　三天保好　天津都藥房

娃娃寧　小兒百病　藥到病除　天津偉迪氏製藥廠出品　電話二局二八〇一號　各埠藥房均有代售

大明　陶露萍　霍克家　女伶外傳

大陸影戲院　李香蘭　迎春花

崔承喜舞踊團　藝術舞踊公演　環游各國風靡世界　十二月一日起演　假座明星　現已售票

## 秋季與肺病　是治療最好季節

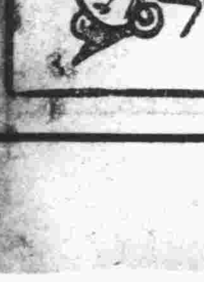

痔漏脫管丸

魚口內消丸　仁德堂藥房